

Die Grundausbildung



der österreichischen Polizei

Personal – Daten und Zahlen (1. Mai 2021)

Republik Österreich: 8,9 Mio Einwohner, 84.000 qkm

Das Bundesministerium für Inneres:

- Allgemeine Verwaltung: 6.307 (3.622 weibl. ~ 57,4 %)
- Bundespolizei: 30.566 (5.785 weibl. ~ 18,9 %)
- **Gesamt:** **36.873** (9.407 weibl. ~ 25,5 %)

Aspiranten	3.432 (1.013 weibl.~29,5 %)
Grundstufe (Streifendienst)	21.850 (4.809 weibl. ~ 22 %)
mittlere Ebene (inkl. Kriminalbeamte)	8.169 (942 weibl. ~ 11,5 %)
Offiziere	547 (34 weibl. ~ 6,2 %)

(Frauen in der Polizei seit 1991)

- Verhältnis Einwohner : Polizist*in = 300 : 1
- 850 Polizeiinspektionen
- Etwa 4.500 Fahrzeuge (inkl. Motorräder)
- Etwa 70 Boote
- 20 Hubschrauber



Hierarchische Struktur

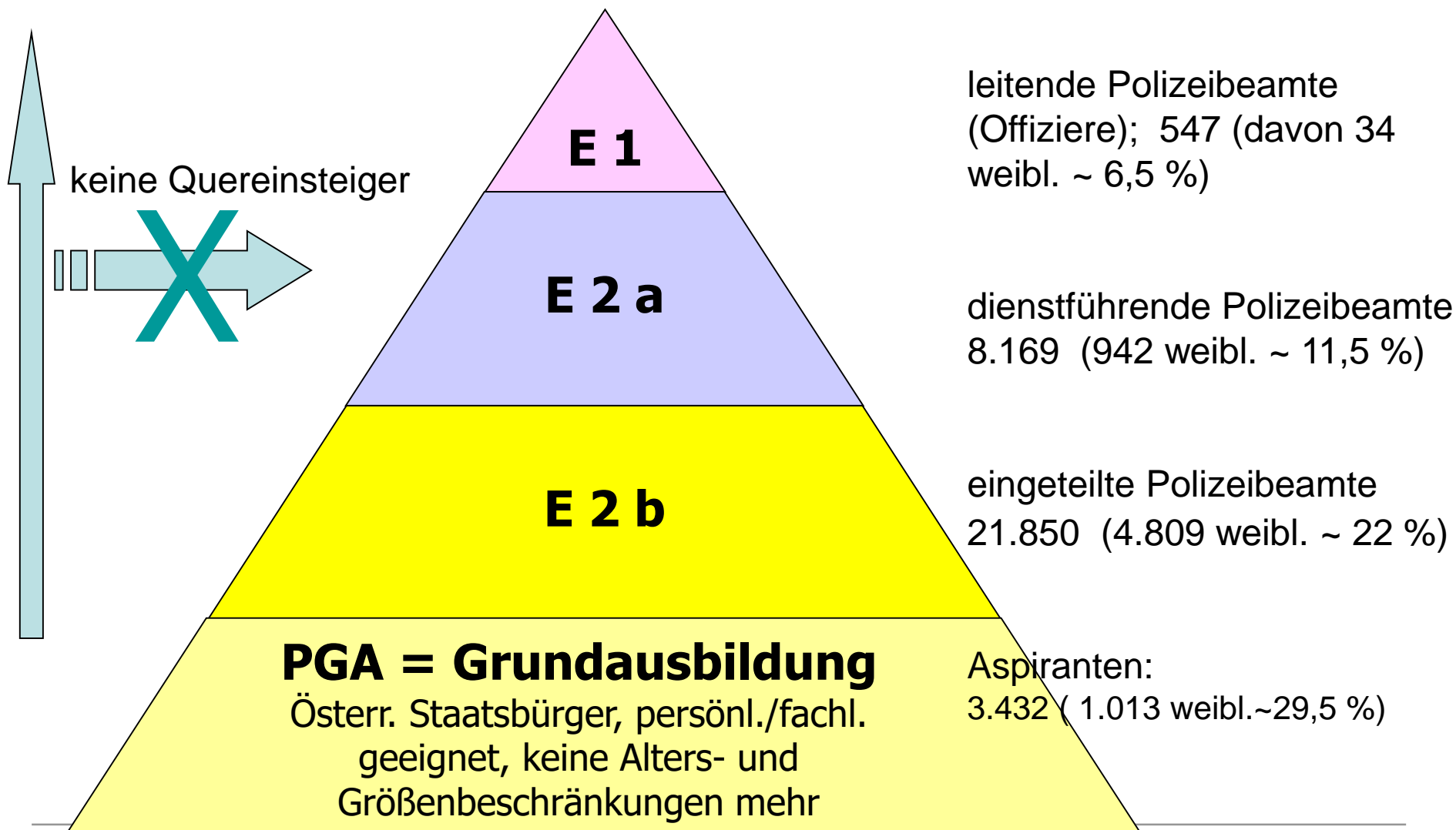

Bundespolizei - Gesamtübersicht

Innenministerium

Sektion I

Sektion II GD
LPD .BK

Sektion III

Sektion IV

Sektion V

9 Landespolizeidirektionen

83 Bezirkspolizeikommanden

27 Stadtpolizeikommanden

~ 850 Polizeiinspektionen

incl. 110 Sonderinspektionen

Autobahn – See/Flußpolizei – AGM (Ausgleichsmaßnahmen) – Diensthundeinspektionen

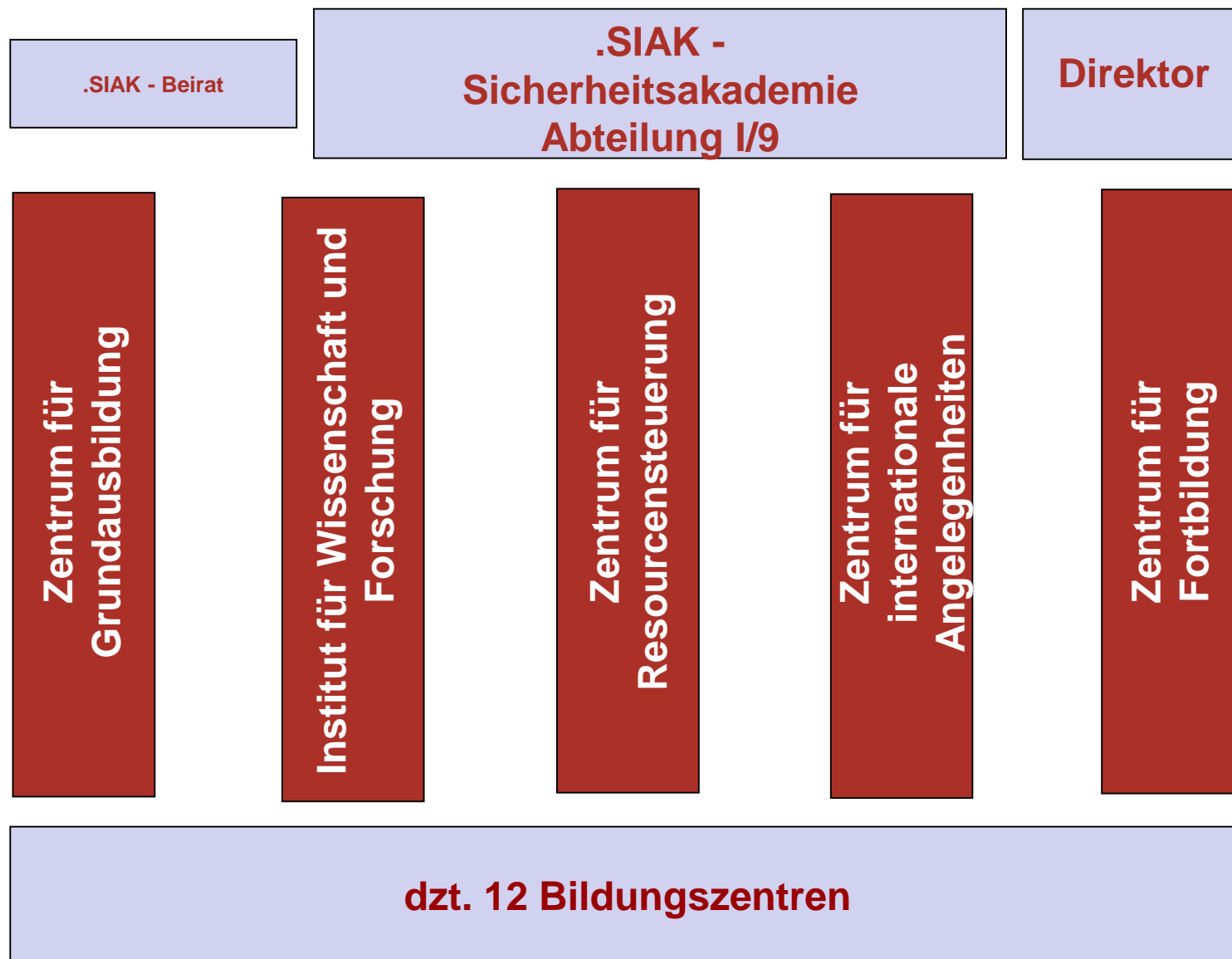

Die .SIAK und ihre Bildungszentren

.SIAK – Personal gesamt = 559

Bildungszentren – Personalstand: 448

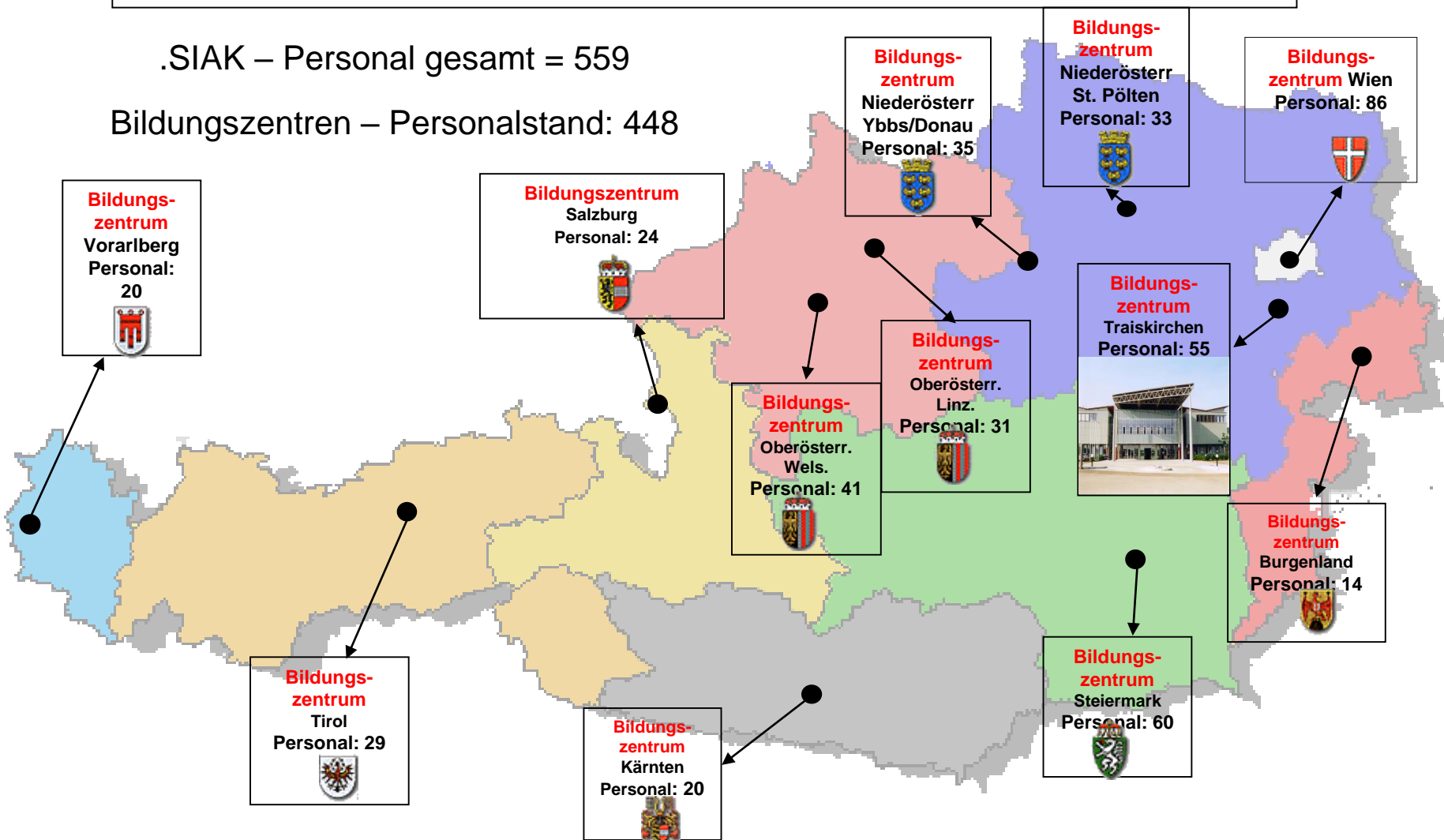

Der mögliche polizeiliche Karriereweg

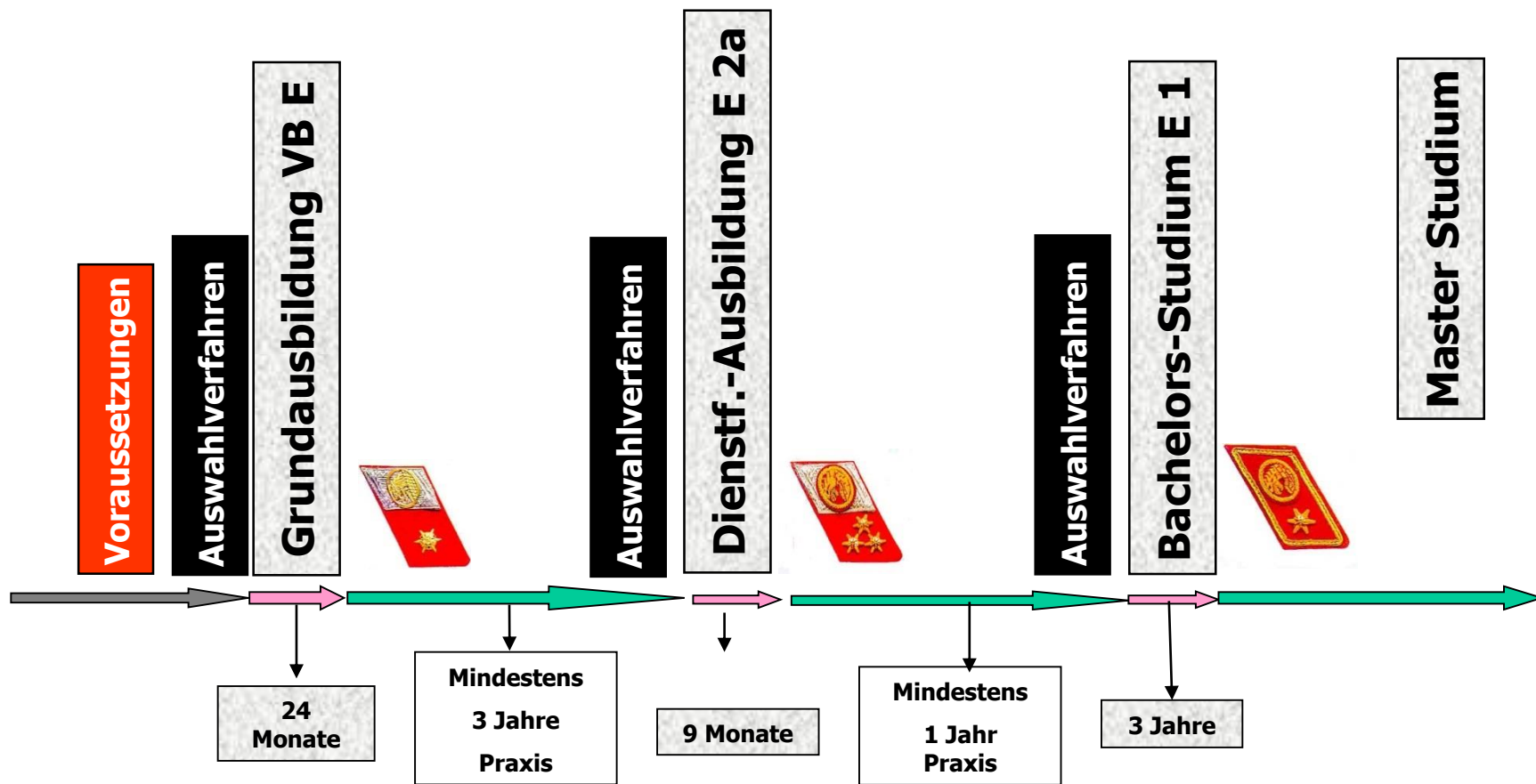

Eintrittsvoraussetzungen

- ☒ Österreichische Staatsbürgerschaft
- ☒ volle Handlungsfähigkeit
- ☒ persönliche und fachliche Eignung
- ☒ Mindestalter 18 Jahre (kein Alterslimit)
- ☒ abgeschlossene Pflichtschulausbildung
- ☒ Keine Mindestgröße
- ☒ Erfolgreiches Ablegen der Auswahlprüfung
- ☒ für männliche Bewerber: Abgeleiteter Grundwehrdienst oder Zivildienst

Auswahlprüfung / Selektionsverfahren

Tag 1:

- ☒ Psychologische Eignungsdiagnostik bestehend aus einem Rechtschreib- und Grammatiktest, einem kognitiven Fähigkeitstest und einem Persönlichkeitsfragebogen
- ☒ Klinisch psychiatrischem Test, dient dazu Persönlichkeitsmerkmale und Risikoverhalten zu testen
- ☒ Sporttest, bestehend aus einem Achterlauf, Liegestütze und einem Pendellauf

Tag 2:

- ☒ Ärztliche Untersuchung
- ☒ Eignungsinterview (vor einer 3-er Kommission)

LEHRPLAN



**GRUND
AUSBILDUNG**
E2c

**SICHERHEITS-
POLIZEILICHER
EXEKUTIVDIENST**

Polizei – Grundausbildung (PGA)

- ☑ Seit etwa Beginn des vorigen Jahrzehnts
 - Entwicklung eines allgemeine Kompetenzprofils “Polizistin/Polizist”
- ☑ Grundlagen:
 - Projekt “Polizei, Macht, Menschen, Rechte”
 - “Leitbild Lehre” der Sicherheitsakademie
- ☑ Beteiligung
 - von Führungskräften
 - Mitarbeitern der unterschiedlichen Hierarchieebenen aus allen Bundesländern
 - der Öffentlichkeit

LEHR
PLAN



GRUND
AUSBILDUNG
E2c

SICHERHEITS-
POLIZEILICHER
EXEKUTIVDIENST

Polizei - Grundausbildung

KOMPETENZPROFIL FÜR DEN UNIFORMIERTEN POLIZEIDIENST

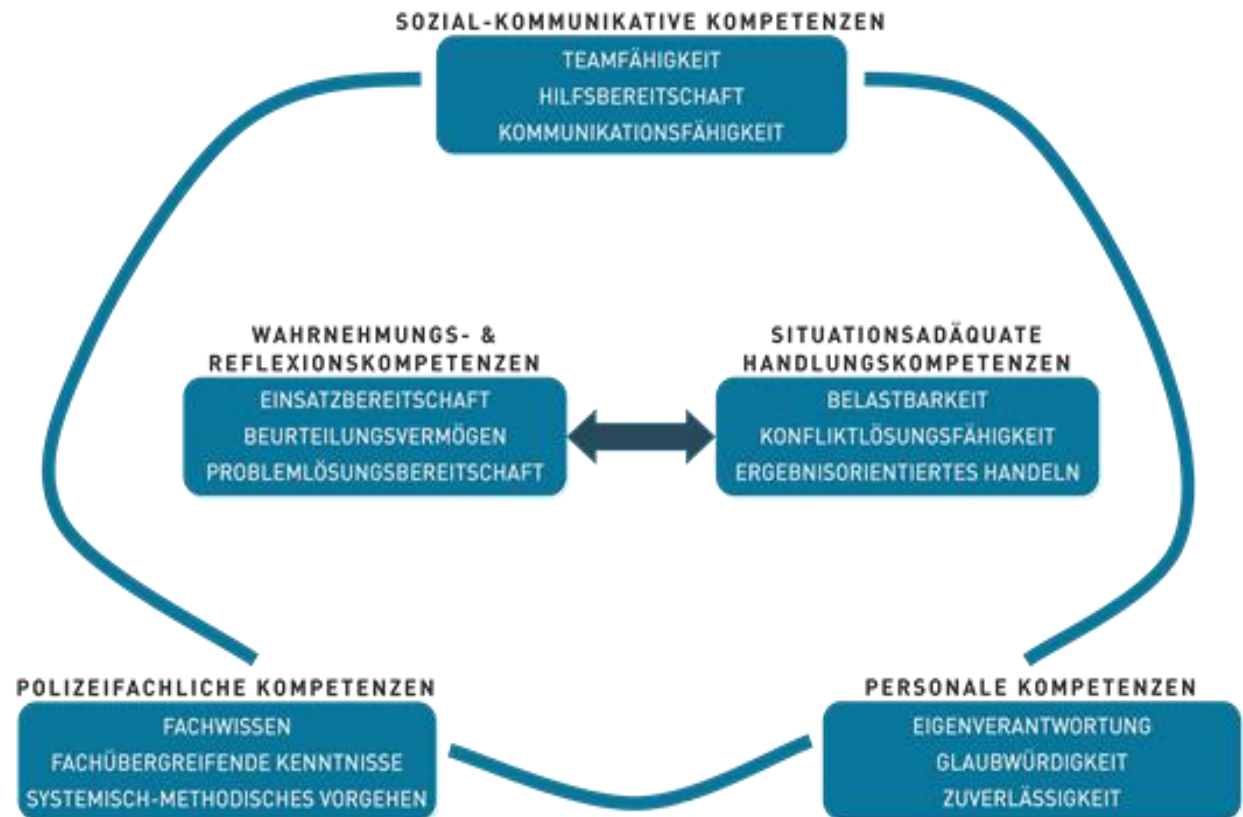

LEHR
PLAN



GRUND
AUSBILDUNG
E2c

SICHERHEITS-
POLIZEILICHER
EXEKUTIVDIENST

Polizei - Grundausbildung

☑ Ausbildungsziele

- Erwerb von polizeifachlichen, personalen und sozial-kommunikativen Kompetenzen, zu Wahrnehmungs- & Reflexionskompetenzen hin zu situationsadäquaten Handlungskompetenzen

☑ Kompetenzfelder

- Öffentliche Sicherheit und Ordnung, Verkehrs-, Grenz- und Kriminalpolizei (Der Polizist als Generalist)

☑ Didaktik und Methoden

- Interdisziplinärer und ganzheitlicher Anspruch; Vernetzung der unterschiedlichen Gegenstände, Projektarbeiten, Gruppenarbeiten, Exkursionen

LEHRPLAN



GRUND
AUSBILDUNG
E2c

SICHERHEITS-
POLIZEILICHER
EXEKUTIVDIENST

Lehrplan

- ✓ **Grundmodul – 12 Monate - Theorie**
 - Rechtliches Basiswissen in Theorie und Praxis, taktische und technische Kompetenzen zur zukünftigen Aufgabenerfüllung (Beginn des kompetenzorientierten Einsatztrainings)
- ✓ **Praxisphase I – 3 Monate**
 - Praktische Polizeiarbeit auf einer Polizeistation unter Begleitung eines Praxis-Mentors
- ✓ **Theoriemodul II – 5 Monate (mit Dienstprüfung)**
 - Vertiefende Ausbildung in den Bereiche Recht, Kriminalistik und persönlichkeitsbildender Kompetenzen, kompetenzorientiertes Einsatztraining
- ✓ **Praxisphase II – 4 Monate**
 - Kontinuierliche Einführung in den vollen Dienstbetrieb auf einer Polizeiinspektion

LEHRPLAN



GRUND
AUSBILDUNG
E2c

SICHERHEITS-
POLIZEILICHER
EXEKUTIVDIENST

Lehrplan - Zeitspiegel

Persönlichkeitsbildung	204 Std. (8%)
Recht	820 Std. (31%)
Handlungs- u. Einsatztraining	806 Std. (31%)
Kriminalistik	164 Std. (6%)
Bürokommunikation	150 Std. (6%)
Berufspraktikum	468 Std. (18%)
Total	2.612 Std.

LEHRPLAN



**GRUND
AUSBILDUNG**
E2c

**SICHERHEITS-
POLIZEILICHER
EXEKUTIVDIENST**

Sonderform der PGA

- ☑ **VB/S im Grenz- und Fremdenpolizeilichen Bereich**
- ☑ **Ausbildungsphase I – 6 Monate**
 - Rechtliches Basiswissen in Theorie, taktische und technische Kompetenzen zur zukünftigen Aufgabenerfüllung im Grenz- und Fremdenpolizeilichen Bereich
- ☑ **2-jährige Dienstvernehmung im Fremden- und Grenzpolizeilichen Bereich**
 - Z. B.: Flughafen, AGM-Dienststellen (Schengen-Kompensationsmassnahmen)
- ☑ **Ergänzungsausbildung – 9 Monate**
 - Ergänzende Ausbildungsmaßnahmen analog dem Lehrplan der PGA

Danke für Ihre Aufmerksamkeit!

Oberst Peter LAMPLIT, B.A. M.A.

**Republik Österreich
Bundesministerium für Inneres
Sicherheitsakademie**

E-Mail:

Peter.lamplot@bmi.gv.at